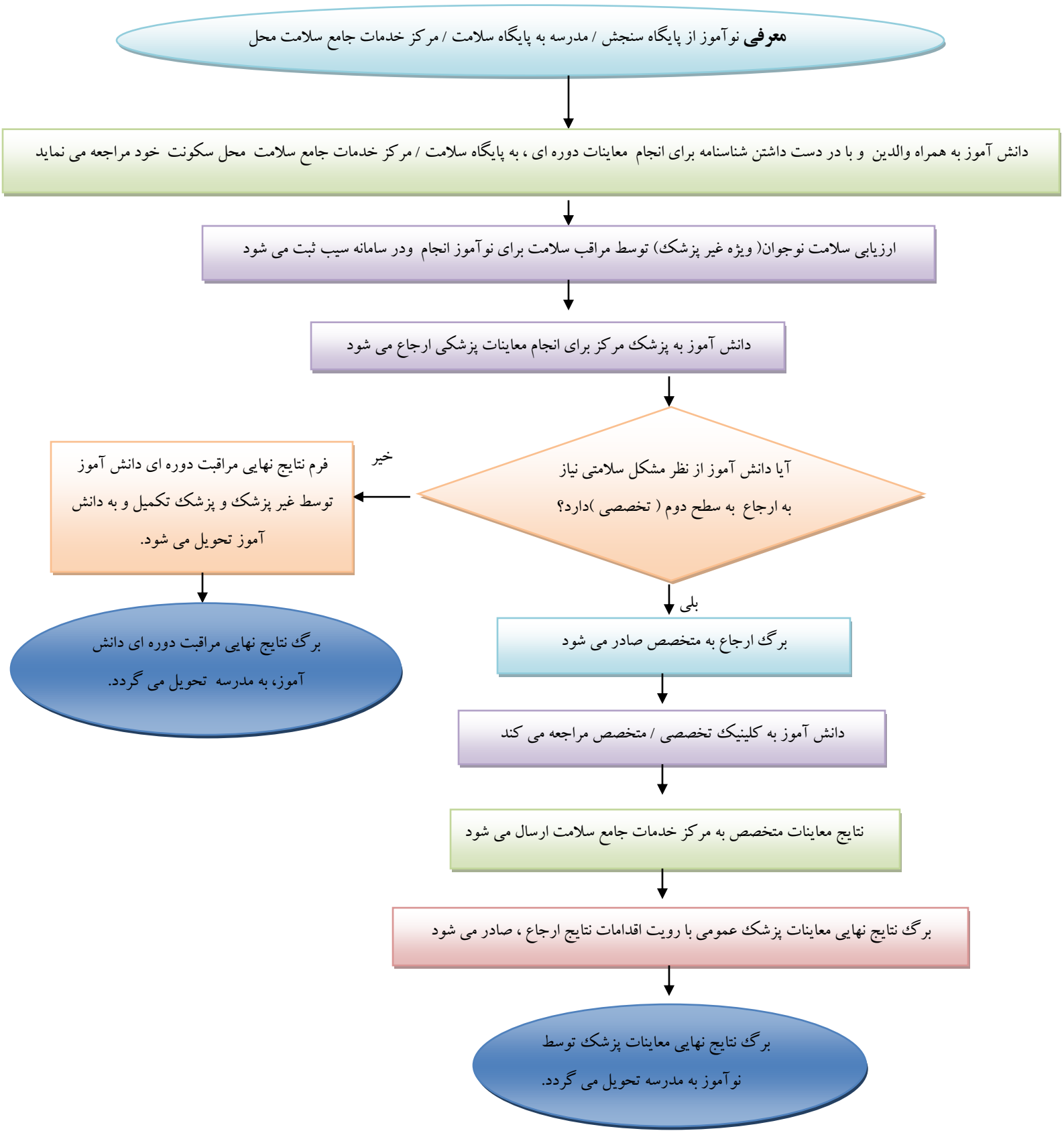فرایند انجام مراقبت های دوره ای دانش آموزان هدف